SİNAN REİS "Korsan Aşkı"

Çizen: Refet KARTAL

Yeni serüven

GÜNLER GEÇMİŞ, SİNAN REİS İYİLEŞMİŞ VE ESKİ GÜCÜNE ERİŞMİŞTİ.
2
BU ARADA, BOL BOL DENİZE GİREREK KISA ZAMANDA MÜKEMMEL BİR YÜZÜCÜ OLMUŞTU... BALIKLAR GİBİ YÜZMENİN, SU ALTINDA KALMANIN SEVİNCİ İÇİNDEYDİ...
KONTES İLE SİNAN REİS, GÜNLERİNİ AŞK VE MUTLULUK İÇİNDE GEÇİRİYORLARDI...
SENDEN AYRILACAĞIM GÜNÜ DÜŞÜNMEK BİLE İSTEMİYORUM.. O GÜN ÇILDIRABİLİRİM!
BU BENİM İÇİN DE ZOR OLACAK!.
GİTME, BURADA KAL SEVGİLİM. ŞATONUN SAHİBİ VE ERKEĞİM OLMANI İSTİYORUM...
AH!.. BU MÜMKÜN OLABİLSEYDİ. AMA İMKÂNSIZ.

AKDENİZ'İ TİTRETEN TÜRK KORSANI **SİNAN REİS**

KARA MURAT V
Sahibi: Veb Ofset İleri Matbaacılık A.Ş. • Yazı İşleri Müdürü: RAHMİ TURAN
Müessese Müdürü: KEMAL KINACI • İDARE: Alay Köşkü Eryılmaz Sok.Cağaloğlu-İST.

AKDENİZ'İ TİTRETEN TÜRK KORSANI **SİNAN REİS**

BASILDIĞI YER: Veb Ofset 1 Matbaası Alay Köşkü Eryılmaz Sokak ☏: 27 83 20 - 27 37 61
Neşredilen resimli roman ve resimlerin her hakkı VEB OFSET İLERİ MATBAACILIK A.Ş.ne aittir.
KARA MURAT

AKDENİZ'İ TİTRETEN TÜRK KORSANI SİNAN REİS

DEVAMI HAFTAYA ÇARŞAMBA GÜNÜ

AKDENİZ'İ TİTRETEN TÜRK KORSANI **SİNAN REİS**

SİNAN REİS "Korsan Aşkı"

Çizen: Refet KARTAL

Sinan Reis Kontes Gennaro'nun şatosundan tek başına ayrılarak, bir İspanyol şovalyesi kılığında Napoli'ye gider. Papa, onun başını getirene 10 bin altın mükâfat vaat etmiştir. Askerler her yerde Sinan Reis'i ararlar.

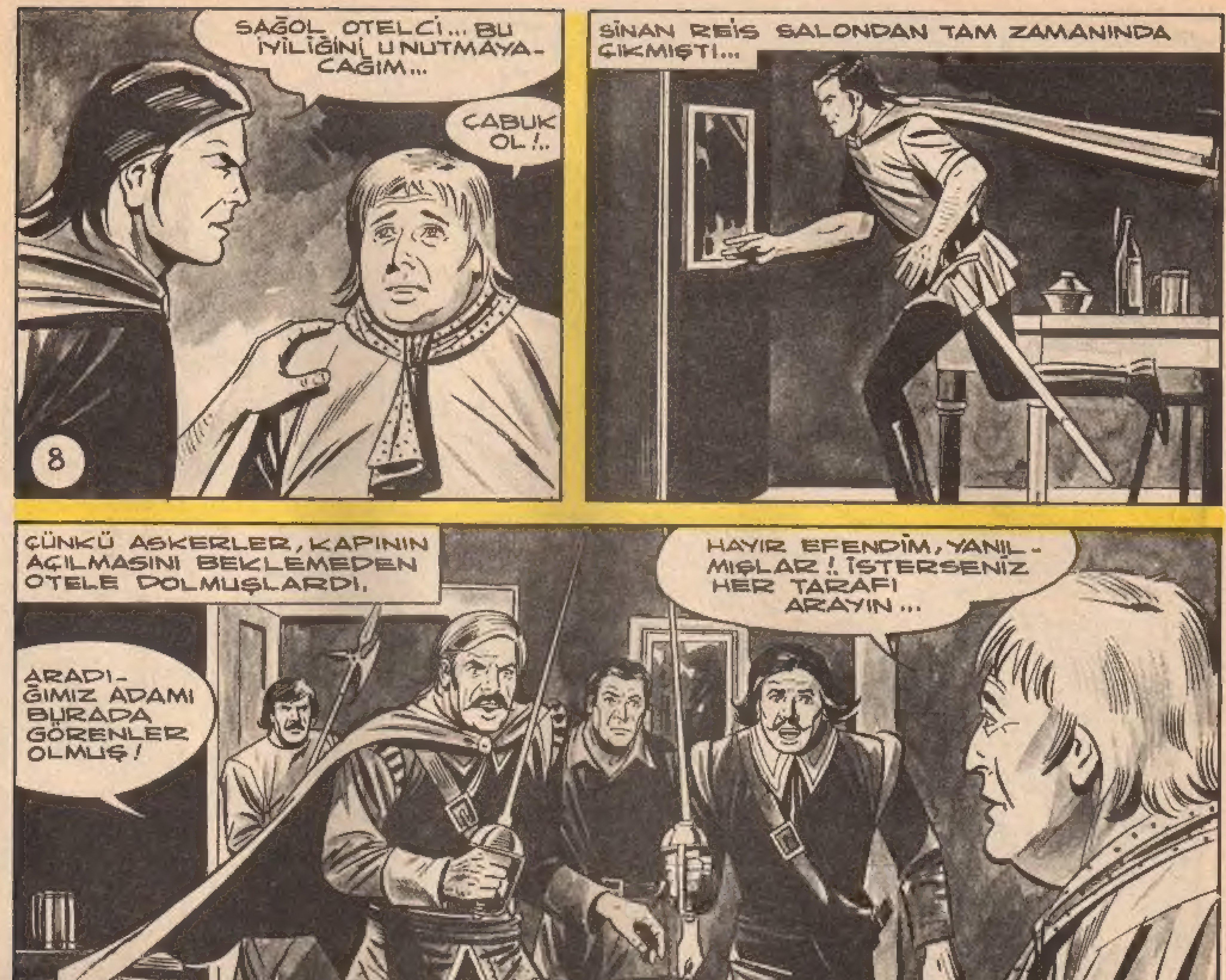

AKDENİZ'İ TİTRETEN TÜRK KORSANI SİNAN REİS

AKDENİZ'İ TİTRETEN TÜRK KORSANI SİNAN REİS

KARA MURAT
Sahibi: Veb Ofset İleri Matbaacılık A.Ş. * Yazı İşleri Müdürü: RAHMİ TURAN
Müessese Müdürü: KEMAL KINACI * İDARE: Alay Köşkü Eryılmaz Sok.Cağaloğlu-İST.

AKDENİZ'İ TİTRETEN TÜRK KORSANI SİNAN REİS

BASILDIĞI YER: Veb Ofset I Matbaası Alay Köşkü Eryılmaz Sokak ☏: 27 83 20 - 27 37 61
Neşredilen resimli roman ve resimlerin her hakkı VEB OFSET İLERİ MATBAACILIK A.Ş.ne aittir. KARA MURAT

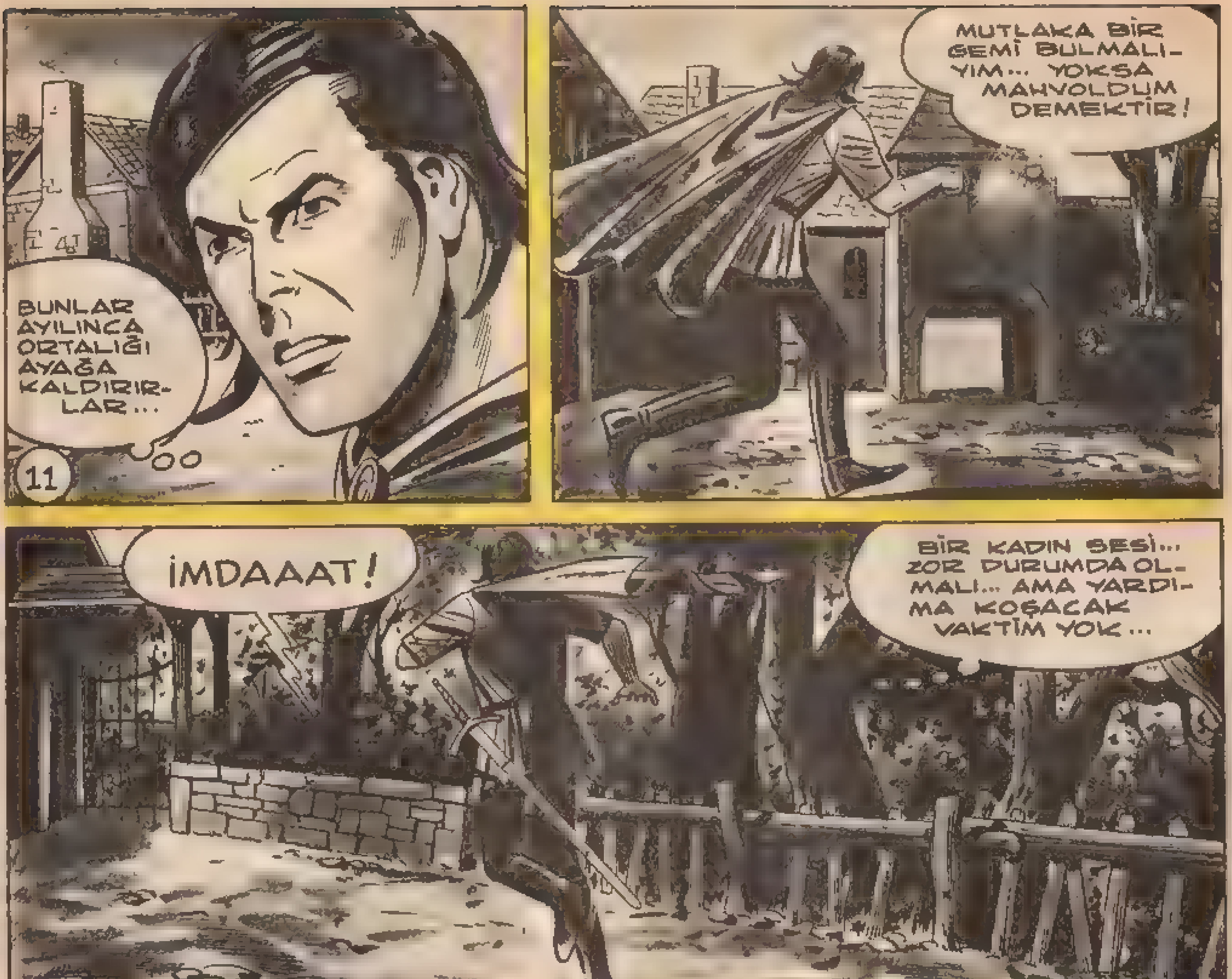

DEVAMI HAFTAYA ÇARŞAMBA GÜNÜ

AKDENİZ'İ TİTRETEN TÜRK KORSANI **SİNAN REİS**

SİNAN REİS "Korsan Aşkı"

Çizen: Refet KARTAL

Sinan Reis Kontes Gennaro'nun şatosundan tek başına ayrılarak, bir İspanyol şovalyesi kılığında Napoli'ye gider. Papa, onun başını getirene 10 bin altın mükâfat vaat etmiştir. Askerler her yerde Sinan Reis'i ararlar .

AKDENİZ'İ TİTRETEN TÜRK KORSANI SİNAN REİS

AKDENİZ'İ TİTRETEN TÜRK KORSANI SİNAN REİS

Sahibi: Veb Ofset İleri Matbaacılık A.Ş. * Yazı İşleri Müdürü: RAHMİ TURAN
Müessese Müdürü: KEMAL KINACI * İDARE: Alay Köşkü Eryılmaz Sok Cağaloğlu-İST.

AKDENİZ'İ TİTRETEN TÜRK KORSANI SİNAN REİS

BASILDIĞI YER: Veb Ofset Matbaası Alay Köşkü Eryılmaz Sokak ☎: 27 83 20 - 27 37 61
Neşredilen resimli roman ve resimlerin her hakkı VEB OFSET İLERİ MATBAACILIK A.Ş. ne aittir. KARA MURAT

AKDENİZ'İ TİTRETEN TÜRK KORSANI SİNAN REİS

SİNAN REİS "Korsan Aşkı"

Çizen: Refet KARTAL

Başına 10 bin altınvaad edilen Sinan Reis, Papa'nın adamları tarafından her yerde aranmaktadır. Bir İspanyol şövalyesi kılığında Napoli'ye giden Sinan Reis, Cezayir'e gitmek için bir gemi ararken genç bir adamla sevgilisini haydutların elinden kurtarır ..

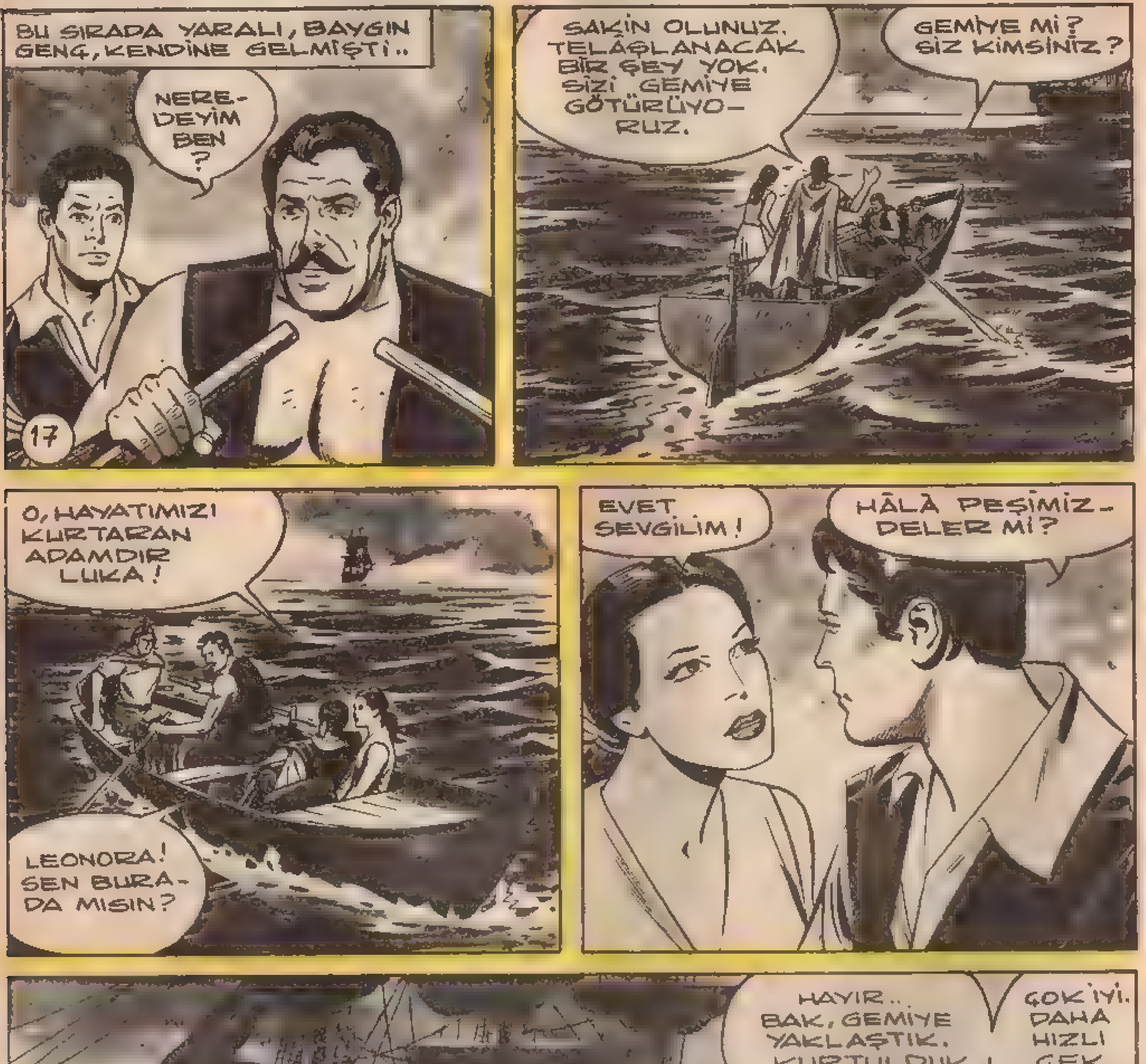

ÇOK KAN KAYBEDİYORUM..
GEMİYE VARINCA SARARIZ. BİR KAÇ GÜN İÇİNDE İYİLEŞİRSİNİZ.
18
HEKİM GİBİ KONUŞUYORSUNUZ.
HEKİM DEĞİLİM AMA BU İŞLERDEN ANLARIM.
SİZE HAYATIMI BORÇLUYUM.
ADIM ŞÖVALYE DUREMEGO'DUR.
İKİMİZ DE HAYATIMIZI VE MUTLULUĞUMUZU ŞÖVALYEYE BORÇLUYUZ. BABAMIN PEŞİMİZİ BIRAKACAĞINI SANMIYORUM. SENİNLE EVLENMEME ASLA RAZI DEĞİL.
ENGEL OLMAK İÇİN BÜTÜN GÜCÜNÜ KULLANACAK.
BİZİ BULABİLİRLERSE TABİİ. AZ SONRA BURADAN ÇOK UZAKLARDA OLACAĞIZ.

TİTRETEN TÜRK KORSANI SİNAN REİS

Kara Murat
Sahibi Veb Ofset İleri Matbaacılık A.Ş. adına Haldun SİMAVİ. Yazı İşleri Müdürü Rahmi TURAN
Müessese Müdürü Kemal KINACI İdare: Alay Köşkü Eryılmaz Sok. Cağaloğlu - İSTANBUL
BASILDIĞI YER Veb Ofset Matbaası Alay Köşkü Eryılmaz Sokak ☎ 26 60 00
Neşredilen resimli romanların her hakkı Veb Ofset İleri Matbaacılık A.Ş. 'ne aittir
Kara Murat

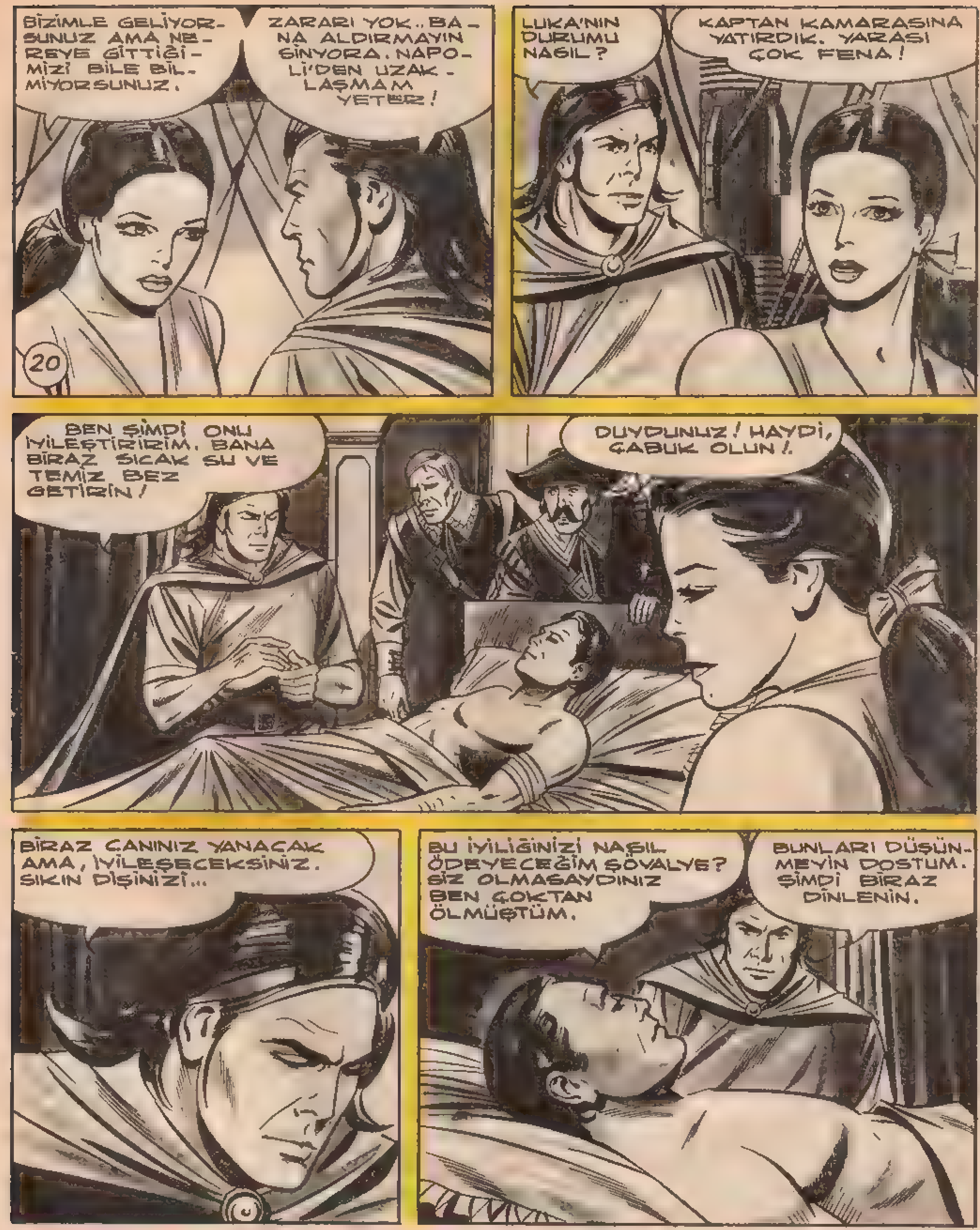
20
BİZİMLE GELİYORSUNUZ AMA NEREYE GİTTİĞİMİZİ BİLE BİLMİYORSUNUZ.
ZARARI YOK.. BANA ALDIRMAYIN SİNYORA. NAPOLİ'DEN UZAKLAŞMAM YETER!
LUKA'NIN DURUMU NASIL?
KAPTAN KAMARASINA YATIRDIK. YARASI ÇOK FENA!
BEN ŞİMDİ ONU İYİLEŞTİRİRİM. BANA BİRAZ SICAK SU VE TEMİZ BEZ GETİRİN!
DUYDUNUZ! HAYDİ, ÇABUK OLUN!.
BİRAZ CANINIZ YANACAK AMA, İYİLEŞECEKSİNİZ. SIKIN DİŞİNİZİ...
BU İYİLİĞİNİZİ NASIL ÖDEYECEĞİM ŞÖVALYE? SİZ OLMASAYDINIZ BEN ÇOKTAN ÖLMÜŞTÜM.
BUNLARI DÜŞÜNMEYİN DOSTUM. ŞİMDİ BİRAZ DİNLENİN.

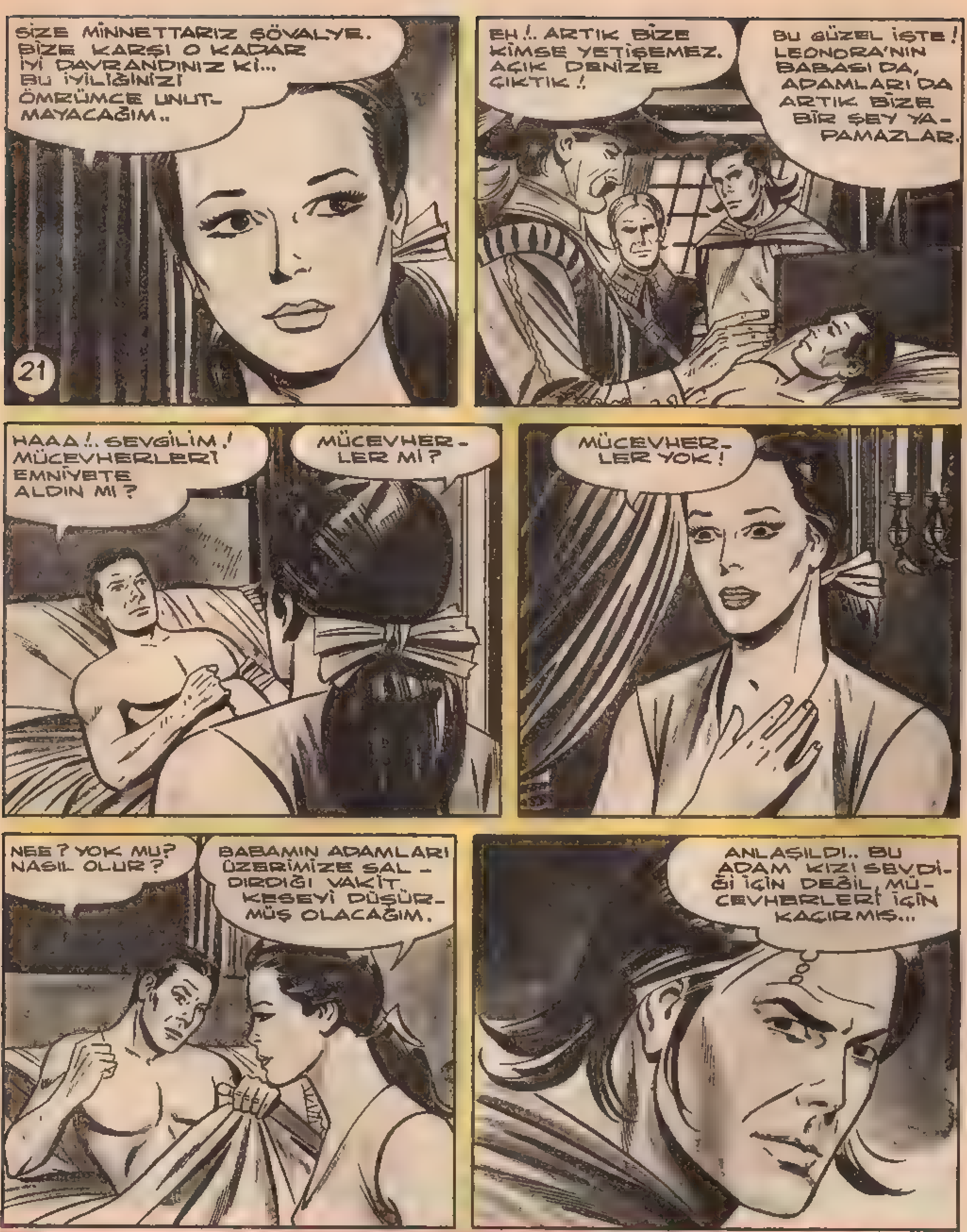
SİZE MİNNETTARIZ ŞÖVALYE. BİZE KARŞI O KADAR İYİ DAVRANDINIZ Kİ... BU İYİLİĞİNİZİ ÖMRÜMCE UNUTMAYACAĞIM..
EH!.. ARTIK BİZE KİMSE YETİŞEMEZ. AÇIK DENİZE ÇIKTIK!
BU GÜZEL İŞTE! LEONORA'NIN BABASI DA, ADAMLARI DA ARTIK BİZE BİR ŞEY YAPAMAZLAR.
HAAA!.. SEVGİLİM! MÜCEVHERLERİ EMNİYETE ALDIN MI?
MÜCEVHERLER Mİ?
MÜCEVHERLER YOK!
NEE? YOK MU? NASIL OLUR?
BABAMIN ADAMLARI ÜZERİMİZE SALDIRDIĞI VAKİT KESEYİ DÜŞÜRMÜŞ OLACAĞIM.
ANLAŞILDI.. BU ADAM KIZI SEVDİĞİ İÇİN DEĞİL, MÜCEVHERLERİ İÇİN KAÇIRMIŞ...

SİNAN REİS

DEVAMI HAFTAYA ÇARŞAMBA GÜNÜ

SİNAN REİS

SİNAN REİS "Korsan Aşkı"

Çizen: Refet KARTAL

Başına 10 bin altın vaad edilen Sinan Reis, Papa'nın adamları tarafından her yerde aranmaktadır. Bir İspanyol şövalyesi kılığında Napoli'ye giden Sinan Reis, Cezayir'e gitmek için bir gemi ararken genç bir adamla sevgilisini haydutların elinden kurtarır. Sinan Reis de, onları bekleyen gemiye binerek beraberce denize açılır.

24
AFRİKA SAHİLLE-RİNE.. CEZAYİR, YA DA BAŞKA BİR YER OLABİLİR.
PEKİ.. SİZİ ORAYA BIRAKIRIZ. BÖYLECE BORCUMUZU ÖDEMİŞ OLURUZ!
TEŞEKKÜR EDERİM..
BU ADAMIN NEDEN KAÇTIĞINI ÇOK MERAK EDİYORUM DOĞRUSU.. ACABA ÖNEMLİ BİRİ Mİ?
ÖYLE DE OLSA BİZE NE?
İSPANYOLA PEK BENZEMİYOR. İSPANYOL OLSA BİLE NEDEN CEZAYİR'E GİTMEK İSTESİN? ORASI TÜRK KORSANLARININ ELİNDE...
BANA KAPTAN RİNALDO'YU ÇAĞIR!
NE YAPACAKSIN KAPTANI?
SANA ÇAĞIRMANI SÖYLEDİM LEONORA. İŞİME BURNUNU SOKMA!.

AKDENİZ'İ TİTRETEN TÜRK KORSANI **SİNAN REİS**

Sahibi: Veb Ofset İleri Matbaacılık A.Ş. adına Haldun SİMAVİ. Yazı İşleri Müdürü: Rahmi TURAN Müessese Müdürü: Kemal KINACI İdare: Alay Köşkü Eryılmaz Sok. Cağaloğlu - İSTANBUL
BASILDIĞI YER: Veb Ofset İ Matbaası Alay Köşkü Eryılmaz Sokak ☎ 26 60 00

Neşredilen resimli romanların her hakkı Veb Ofset İleri Matbaacılık A.Ş.'ne aittir.

AKDENİZ'İ TİTRETEN TÜRK KORSANI **SİNAN REİS**

AKDENİZ'İ TİTRETEN TÜRK KORSANI SİNAN REİS

DEVAMI HAFTAYA ÇARŞAMBA GÜNÜ

AKDENİZ'İ TİTRETEN TÜRK KORSANI SİNAN REİS

SİNAN REİS "Korsan Aşkı"

Çizen: Refet KARTAL

Başına 10 bin altın vaad edilen Sinan Reis, Papa'nın adamları tarafından her yerde aranmaktadır. Bir İspanyol şövalyesi kılığında Napoliye giden Sinan Reis, Cezayir'e gitmek için bir gemi ararken Luka ile sevgilisini haydutların elinden kurtarır. Sinan Reis de, onları bekleyen gemiye binerek beraberce denize açılır... Fakat Luka Sinan Reis'i tanıyanca onu ele verip mükâfat almak ister..

BU LUKA DENİLEN ADAM, YÜREKSİZ, KAHPE, KAYPAK BİRİNE BENZİYOR. DİKKATLI OLMALIYIM...
30
O GÜZEL KIZ, BU KALLEŞ TİPLİ ADAMIN NESİNE ÂŞIK OLDU ACABA? AİLESİNİ TERKEDİP, ÖLÜMÜ GÖZE ALARAK NASIL ONUNLA KAÇTI?
AMA HER HALDE ŞİMDİ PİŞMAN OLMUŞTUR. ZAVALLI KIZ, BİR AKBABANIN PENÇESİNE DÜŞMÜŞ TALİHSİZ BİR KUŞA BENZEDİĞİNİ ANLAMIŞTIR. ADAMIN GÖZÜ PARADAN BAŞKA BİR ŞEYİ GÖRMÜYOR...
LEONORA'YI BU HAİN ADAMIN ELİNDEN KURTARMALI... HEYY! NE OLUYOR?
ALLAH, ALLAH! GEMİ BİRDEN YÖN DEĞİŞTİRDİ. RÜZGÂR ANSIZIN BÖYLE DÖNEBİLİR Mİ? İMKÂNSIZ!..

SİNAN REİS

Veb Ofset ... Matbaacılık A.Ş. adına Haldun SİMAVİ. Yazı İşleri Müdürü: Reha TURAN ... Kemal KINACI İdare: Alay Köşkü Eryılmaz Sok. Cağaloğlu - İSTANBUL
BASILDIĞI YER: Veb Ofset Matbaası Alay Köşkü Eryılmaz Sokak ☎: 26 60 00 Neşredilen resimli romanların her hakkı Veb Ofset Matbaacılık A.Ş.'ne aittir.

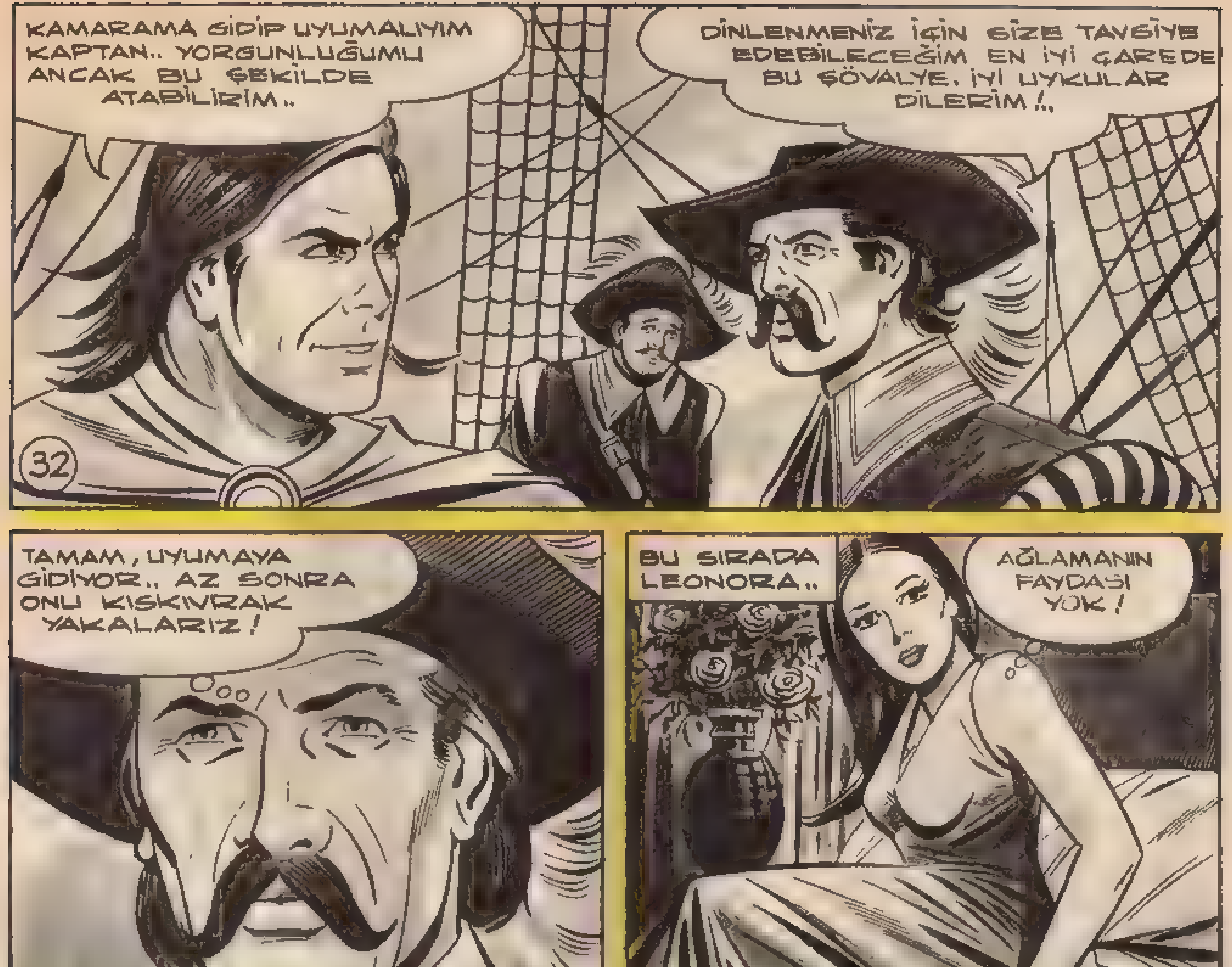
KAMARAMA GİDİP UYUMALIYIM KAPTAN.. YORGUNLUĞUMU ANCAK BU ŞEKİLDE ATABİLİRİM..
DİNLENMENİZ İÇİN SİZE TAVSİYE EDEBİLECEĞİM EN İYİ ÇAREDE BU ŞÖVALYE. İYİ UYKULAR DİLERİM !..
TAMAM, UYUMAYA GİDİYOR.. AZ SONRA ONU KISKIVRAK YAKALARIZ !
BU SIRADA LEONORA..
AĞLAMANIN FAYDASI YOK !
BURADAN ÇIKIP, HAZIRLANAN TUZAĞI SİNAN REİS'E HABER VERMELİYİM...
O, BİZİM İÇİN HAYATINI TEHLİKEYE ATTI.. BİZ İSE ONU YAKALAYIP PAPA'YA TESLİM ETMEK İSTİYORUZ..

ÇOK İĞRENÇ BİR ŞEY BU!.. ONA MUTLAKA TEHLİKEYİ HABER VERMELİYİM.. AMA NASIL?
33
GÜVERTEYE ÇIKIP BİRAZ HAVA ALMAK İSTİYORUM.
OLAMAZ! EMİR ALDIM..
BEŞ DAKİKACIK CANIM..
OLMAZ DEDİM YA.. GİR İÇERİ!
SANA PARA VERİRİM, ON ALTIN.. YİRMİ ALTIN...
OLMAZ.. PARA İÇİN CANIMI TEHLİKEYE ATAMAM.
DIŞARI ÇIKMANIN İMKÂNSIZ OLDUĞUNU ANLAYAN LEONORA, SON ÇARE OLARAK DİŞİLİĞİNİ KULLANMAĞA KARAR VERDİ.. KAPIYI ARALIK BIRAKARAK İÇERİDE SOYUNMAĞA BAŞLADI...
!?

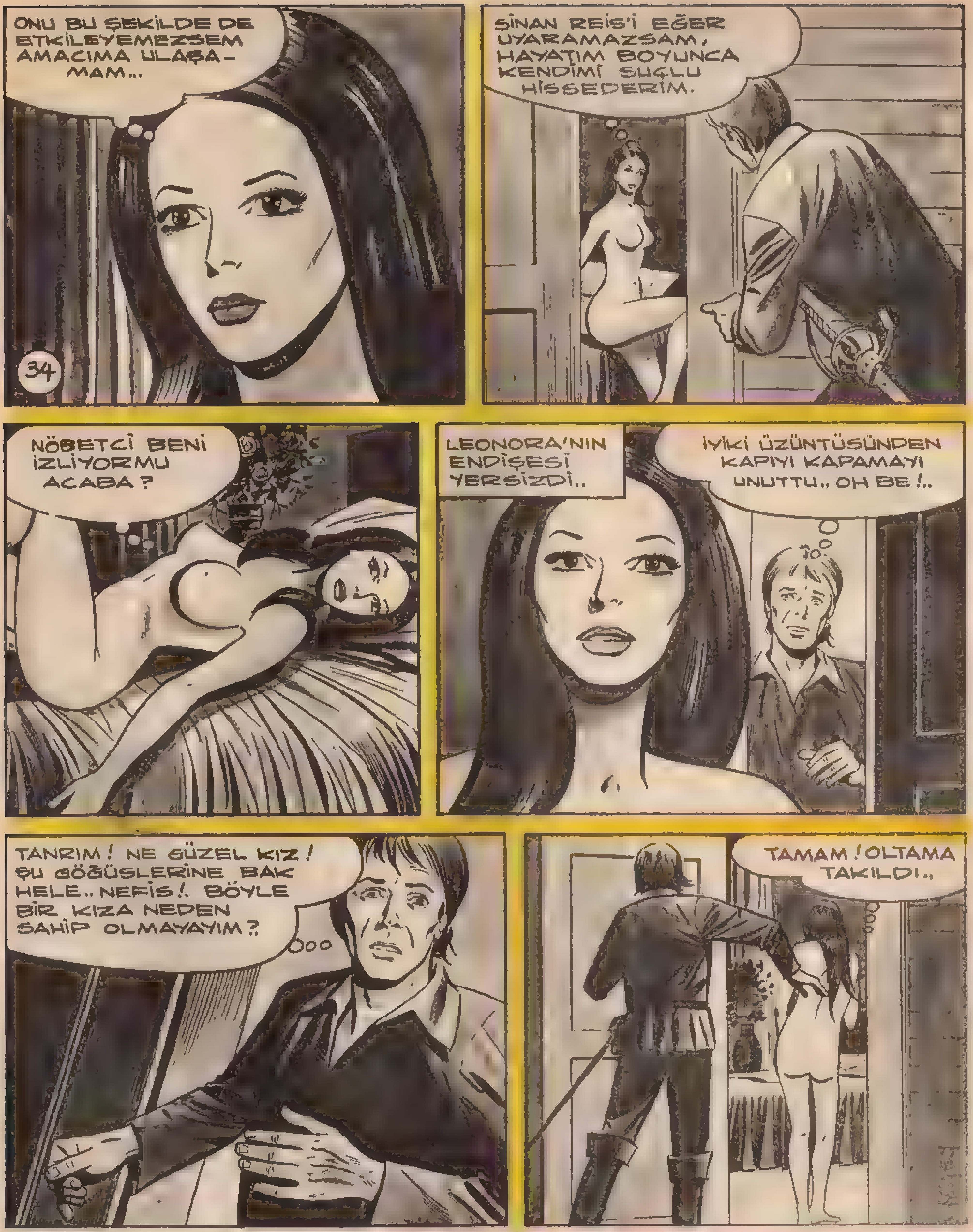

DEVAMI HAFTAYA ÇARŞAMBA GÜNÜ

SİNAN REİS

SİNAN REİS "Korsan Aşkı"

Çizen: Refet KARTAL

Başına 10 bin altın vaad edilen Sinan Reis, Papa'nın adamları tarafından her yerde aranmaktadır. Bir İspanyol şövalyesi kılığında Napoliye giden Sinan Reis, Cezayir'e gitmek için bir gemi ararken Luka ile sevgilisini haydutların elinden kurtarır. Sinan Reis de, onları bekleyen gemiye binerek beraberce denize açılır... Fakat Luka Sinan Reis'i tanıyanca onu ele verip mükâfat almak ister..

AKDENİZ'İ TİTRETEN TÜRK KORSANI SİNAN REİS

AKDENİZ'İ TİTRETEN TÜRK KORSANI SİNAN REİS

Kara Murat
Sahibi: Veb Ofset İleri Matbaacılık A.Ş. adına Haldun SİMAVİ. Yazı İşleri Müdürü: Rahmi TURAN
Müessese Müdürü: Kemal KINACI İdare: Alay Köşkü Eryılmaz Sok. Cağaloğlu - ISTANBUL
BASILDIĞI YER: Veb Ofset I Matbaası Alay Köşkü Eryılmaz Sokak ☎: 26 60 00
Neşredilen resimli romanların her hakkı Veb Ofset İleri Matbaacılık A.Ş.'ne aittir.
Kara Murat

AKDENİZ'İ TİTRETEN TÜRK KORSANI **SİNAN REİS**

AKDENİZ'İ TİTRETEN TÜRK KORSANI SİNAN REİS

40
ÇOK TEŞEKKÜR EDERİM LEONORA. SEN SOYLU BİR KIZSIN.
AMA TEHLİKEDEN KURTULMUŞ DEĞİLSİNİZ. GEMİ LUKA'NIN EMRİNDE. SİZİ YAKALAYIP PAPA'YA TESLİM EDEREK ON BİN ALTINI ALMAK İSTEYEN DE LUKA..
DEMEK BENİ KURTARMAK İÇİN NİŞANLINA KARŞI GELDİN?!
O SOYSUZ ADAMIN BİRİYMİŞ.. ONDAN NEFRET EDİYORUM ŞİMDİ.
HAYATINI KURTARDIĞIM BİR ADAM, BENİ PARA KARŞILIĞI SATMAK İSTİYOR.. GERÇEKTEN AHLÂKSIZ BİR İNSAN... AMA BENİ KOLAYCA YAKALAYACAĞINA İNANIYORSA YANILIYOR...
TEK BAŞINIZA NE YAPABİLİRSİNİZ Kİ?..
NE Mİ YAPABİLİRİM? GEMİYİ ZAPTEDECEĞİM...
NEEE? BUNU YAPABİLECEK MİSİNİZ?
ELBETTE.. TÜRK'ÜM BEN.. BİR TÜRK, HER ŞEYİ BAŞARABİLİR.. GEMİDE KAÇ KİŞİ VAR?
DEVAMI HAFTAYA ÇARŞAMBA GÜNÜ
AKDENİZ'İ TİTRETEN TÜRK KORSANI SİNAN REİS

SİNAN REİS "Korsan Aşkı"

Çizen: Refet KARTAL

Başına 10 bin altın vaad edilen Sinan Reis, Papa'nın adamları tarafından her yerde aranmaktadır. Bir İspanyol şövalyesi kılığında Napoliye giden Sinan Reis, Cezayir'e gitmek için bir gemi ararken Luka ile sevgilisini haydutların elinden kurtarır. Sinan Reis de, onları bekleyen gemiye binerek beraberce denize açılır... Fakat Luka Sinan Reis'i tanıyanca onu ele verip mükâfat almak ister..

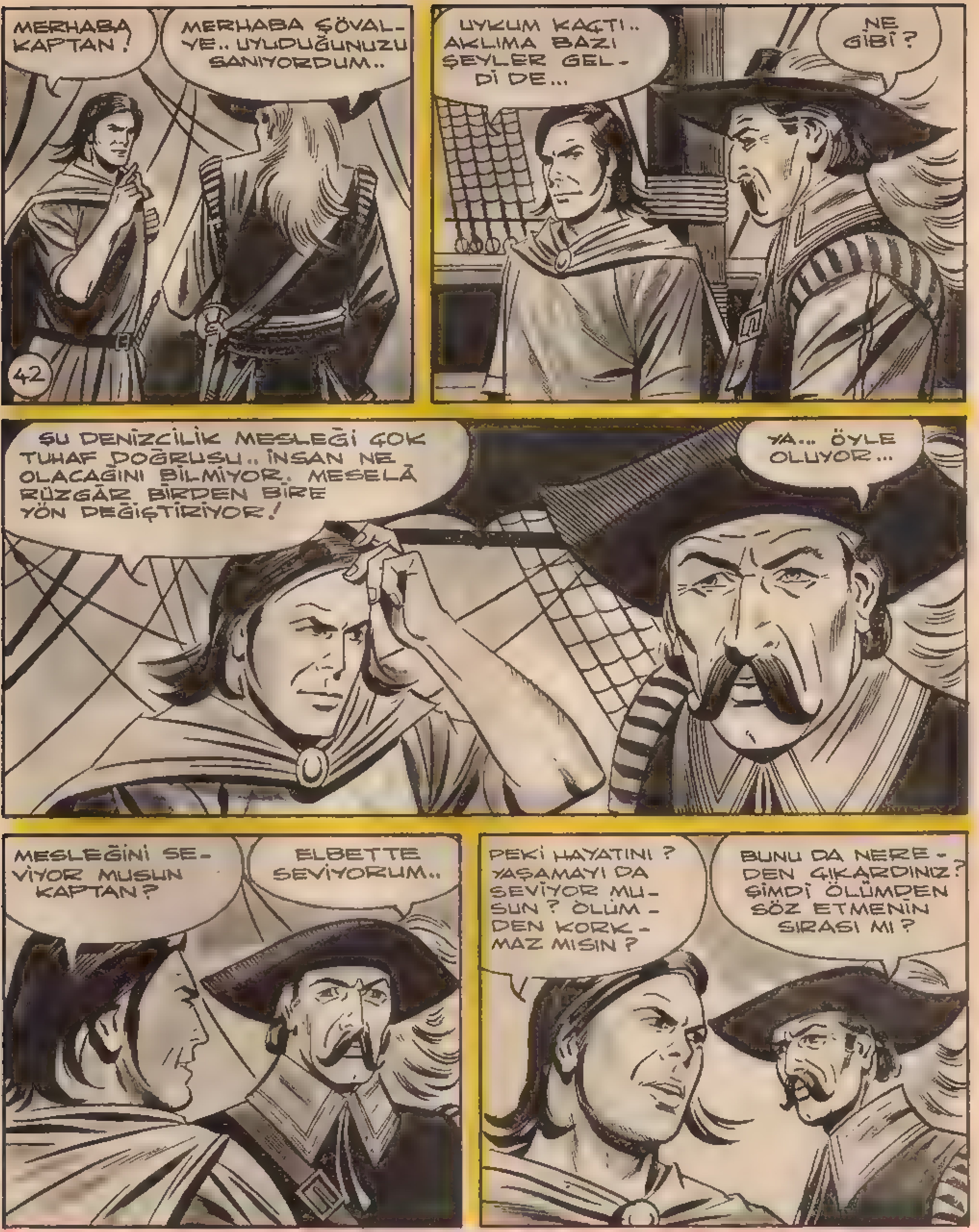

AKDENİZ'İ TİTRETEN TÜRK KORSANI SİNAN REİS

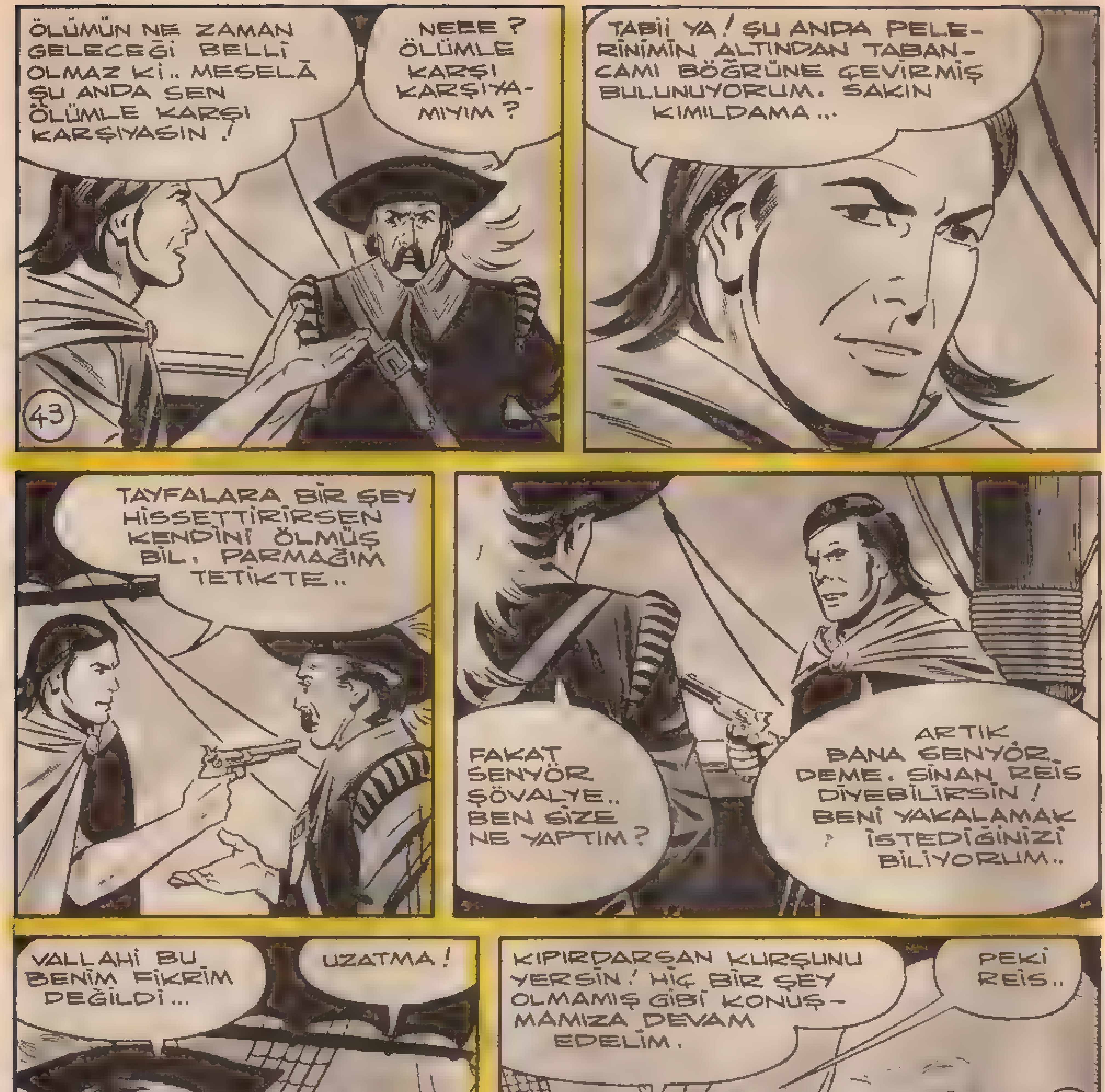

AKDENİZİ TİTRETEN TÜRK KORSANI **SİNAN REİS**

Kara Murat
Sahibi: Veb Ofset İleri Matbaacılık A.Ş. adına Haldun SİMAVİ Yazı İşleri Müdürü: Rahmi TURAN BASILDIĞI YER: Veb Ofset Matbaası Atay Köşkü Eryılmaz Sokak ☎ 26 60 00
Müessese Müdürü: Kemal KINAÇ İdare: Atay Köşkü Eryılmaz Sok. Cağaloğlu - İSTANBUL Neşredilen resimli romanların her hakkı Veb Ofset İleri Matbaacılık A.Ş.'ne aittir.
Kara Murat

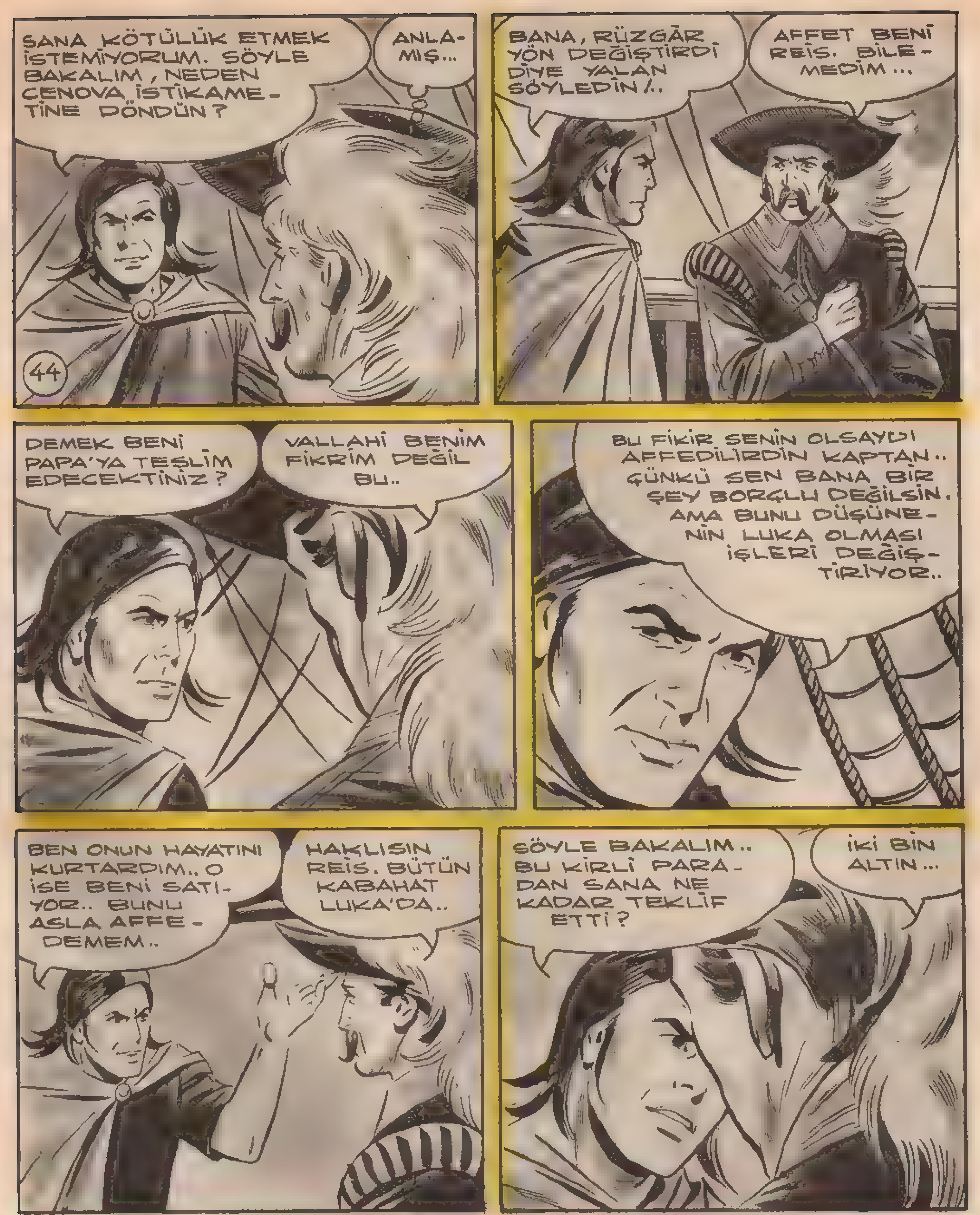
SANA KÖTÜLÜK ETMEK İSTEMİYORUM. SÖYLE BAKALIM, NEDEN CENOVA İSTİKAMETİNE DÖNDÜN?
ANLAMIŞ...
44
BANA, RÜZGÂR YÖN DEĞİŞTİRDİ DİYE YALAN SÖYLEDİN/..
AFFET BENİ REİS. BİLEMEDİM...
DEMEK BENİ PAPA'YA TESLİM EDECEKTİNİZ?
VALLAHİ BENİM FİKRİM DEĞİL BU..
BU FİKİR SENİN OLSAYDI AFFEDİLİRDİN KAPTAN.. ÇÜNKÜ SEN BANA BİR ŞEY BORÇLU DEĞİLSİN. AMA BUNU DÜŞÜNENİN LUKA OLMASI İŞLERİ DEĞİŞTİRİYOR..
BEN ONUN HAYATINI KURTARDIM.. O İSE BENİ SATIYOR.. BUNU ASLA AFFEDEMEM..
HAKLISIN REİS. BÜTÜN KABAHAT LUKA'DA..
SÖYLE BAKALIM.. BU KİRLİ PARADAN SANA NE KADAR TEKLİF ETTİ?
İKİ BİN ALTIN...

VAY CANINA... O KADAR-CIK MI? DEMEK HAYATIMIN DEĞERİ SADECE İKİ BİN ALTIN HA?! ÇOK AZ! VALLAHİ HASİS ADAM BU LUKA...
45
BAK KAPTAN.. SENİ AFFETMEMİ VE SANA BEŞ BİN ALTIN MÜKÂFAT VERME-Mİ İSTİYORSAN EMİRLERİMİ YERİNE GE-TİRMELİSİN..
BEŞ BİN ALTIN MI VERECEK-SİNİZ?
EVET.. CEZAYİR'E VARINCA BEŞ BİN ALTIN ALACAK-SIN.. ÜSTELİK CEZA-YİR'DEN RAHATCA UZAKLAŞMANI DA SAĞLARIM.. BİR TÜRK VERDİĞİ SÖZÜ TUTAR..
KABUL!
NE EMREDERSEN YAPACAĞIM..TANRI ÜZERİNE YEMİN EDERİM..
BOŞUNA NEFES TÜ-KETME.. DEDİKLERİ-Mİ YAP YETER!
YANINDAN HİÇ AYRILMAYA-CAĞIM. ÇÜNKÜ SANA GÜVE-NİM YOK. DEDİKLERİMİ YAPMAZSAN ÖLÜRSÜN. YAPARSAN, PARANI ALIRSIN..
PARMAĞIMIN TETİKTEN AYRILMAYACAĞINI BİL-MELİSİN.. GEMİNİN CEZAYİR'E YÖNEL-MESİNİ BEKLİ-YORUM..
ŞİMDİ REİS..

DEVAMI HAFTAYA ÇARŞAMBA GÜNÜ

SİNAN REİS

SİNAN REİS "Korsan Aşkı"

Çizen: Refet
KARTAL

Başına 10 bin altın vaad edilen Sinan Reis, Papa'nın adamları tarafından her yerde aranmaktadır. Bir İspanyol şövalyesi kılığında Napoliye giden Sinan Reis, Cezayir'e gitmek için bir gemi ararken Luka ile sevgilisini haydutların elinden kurtarır. Sinan Reis de, onları bekleyen gemiye binerek beraberce denize açılır... Fakat Luka Sinan Reis'i tanıyanca onu ele verip mükâfat almak ister..

LUKA, KAMA-RASINDA SİNİRLİ SİNİRLİ DOLAŞIYORDU.
ŞU ALLAHIN BELÂSI KAPTAN NEREDE KALDI ? BANA HABER GETİRECEKTİ...
48
YOKSA ADAM TUZAĞIN FARKINA VARDI MI ? HÂLÂ YAKALAYAMADI-LAR MI SİNAN REİS'İ ?
ANLASA DA FARKETMEZ YA ZATEN ! TEK BAŞINA BÜTÜN TAYFALARA KARŞI KOYABİLİR Mİ ?
AMA ŞEYTAN GİBİ BİR HERİFTİR O.. KORKMAK LÂZIM.. ENAYİ ! BENİ KURTARMASAYDI, BU DURUMA DÜŞMEZDİ...
TAMAM.. BİRİ GELİYOR.. KAPTAN OLMALI..
SEN MİSİN KAPTAN? HERİFİ YAKALADINIZ MI ?
HAYIR ! BEN ONLARI YAKALADIM..

AKDENİZ'İ TİTRETEN TÜRK KORSANI SİNAN REİS

KARA MURAT
Sahibi: Veb Ofset İleri Matbaacılık A.Ş. adına Haldun SIMAVI. Yazı İşleri Müdürü: Rahmi TURAN
Müessese Müdürü: Kemal KINACI İdare: Alay Köşkü Eryılmaz Sok. Cağaloğlu - İSTANBUL
BASILDIĞI YER: Veb Ofset 1 Matbaası Alay Köşkü Eryılmaz Sokak ☎: 26 60 00
Neşredilen resimli romanların her hakkı Veb Ofset İleri Matbaacılık A.Ş.'ne aittir.
KARA MURAT

BU İYİLİĞİNİ UNUTMAYACAĞIM REİS.
50
BU SIRADA KAMARANIN KAPISI AÇILDI. GELEN LEONORA İDİ..
TAM ZAMANINDA GELDİN! YOKSA BU ALÇAK KORSAN BENİ ÖLDÜRECEKTİ..
İĞRENÇ HERİF! KALLEŞ KÖPEK!
ŞU PİS KORSANI ÖLDÜR! ÖLDÜR SEVGİLİM. PAPA, ONUN BAŞINI GETİRENE ON BİN ALTIN VERECEK. BU PARAYLA EVLENİRİZ..
DEMEK ÖLDÜRMEMİ İSTİYORSUN?
HÂLÂ SORUYORSUN! DURMA, ATEŞ ET!
PEK ÂLÂ LUKA.. DEDİĞİNİ YAPACAĞIM. ATEŞ EDİYORUM..

AKDENİZ'İ TİTRETEN TÜRK KORSANI SİNAN REİS

Yeni serüven

SİNAN REİS'in İNTİKAMI

Haftaya çarşamba günü başlıyoruz...